

Anexa nr. 2

(Anexa nr. 1B la normele metodologice)

(1) - Model -

- Formular pentru persoane fizice -
OFERTĂ DE VÂNZARE TEREN

Subsemnatul/Subsemnata^{^1)} IOZAN ROZICA
 CNP 256401126236, având adresa de comunicare în: localitatea
TURENI, str. CLUJULUI nr. 25, bl., sc., et., ap.
 județul/sectorul CLUJ, codul poștal 407560, e-mail iozan.rozica@gmail.com,
0742/253075, vând teren agricol situat în extravilan, în suprafață de 4,096 (ha),
 reprezentând cota parte 1/1, la prețul de (*) 60.000 (lei).

^{^1)} Se completează numele și prenumele proprietarului terenului.

Condițiile de vânzare^{^2)} sunt următoarele:

^{^2)} Se va completa în cifre și litere.

Date privind identificarea terenului:

Specificare	Informații privind amplasamentul terenului						Categoria de folosință ^{^3)} (**)	Observații	
	Orașul/ Comuna / Județul (*)	Suprafață (ha)		Număr cadastral (**)	Număr de carte funciară (**)	Număr tarla/lot (**)			Număr parcelă (**)
		Suprafața totală (*)	Cota-parte ^{^5)} ()						
Se completează de către vânzător.	<u>TURENI JUD. CLUJ</u>	<u>4.096</u>	<u>1/1</u>	<u>55549</u>	<u>55549</u>	<u>62</u>	<u>55</u>	<u>ARABIC</u>	
Verificat primărie ^{^4)}									

^{^3)} Se completează categoria de folosință a terenurilor agricole situate în extravilan conform art. 2 din Legea fondului funciar nr. 18/1991, republicată, cu modificările și completările ulterioare.

^{^4)} Se completează cu „X” rubricile în care informațiile pot fi comparate cu datele din Registrul agricol, evidențele fiscale, evidențele de stare civilă, altele asemenea.

^{^5)} Cota-parte din suprafață se exprimă în fracție și în hectare.

(*) Declar că terenul agricol situat în extravilan face obiectul acțiunii pentru pronunțarea unei hotărâri judecătorești care să țină loc de contract de vânzare:

DA NU

Cunoscând că falsul în declarații se pedepsește conform Legii nr. 286/2009 privind Codul penal, cu modificările și completările ulterioare, declar că datele sunt reale, corecte și complete.

Vânzător/Împuternicit,
IOZAN ROZICA

(numele și prenumele în clar)

Semnătura

28.01.2025

**EXTRAS DE CARTE FUNCİARĂ
PENTRU INFORMARE**

Carte Funciară Nr. 55549 Tureni

Nr. cerere	56430
Ziua	28
Luna	11
Anul	2025

Cod verificare
100197831321



A. Partea I. Descrierea imobilului

TEREN Extravilan

Adresa: Jud. Cluj, UAT Tureni

Nr. Crt	Nr. cadastral Nr. topografic	Suprafața* (mp)	Observații / Referințe
A1	55549	4.096	Teren neimprejmuț; Imobil înregistrat în planul cadastral fara localizare certa datorita planului parcelar.

B. Partea II. Proprietari și acte

Înscrieri privitoare la dreptul de proprietate și alte drepturi reale		Referințe
43384 / 10/10/2025		
Act Administrativ nr. 28400/349, din 20/02/1995 emis de Comisia Judeteana; Inscris Sub Semnatura Privata nr. Doc, din 10/10/2025 emis de ING Deac Andrei Nicolae; Act Administrativ nr. 11005, din 08/10/2025 emis de Primaria Comunei Tureni;		
B1	imobil înregistrat în planul cadastral fără localizare certă datorită lipsei planului parcelar	A1
Act Notarial nr. 2539, din 11/12/2015 emis de NP Onet Ionut Anghelus;		
B4	Intabulare, drept de PROPRIETATE,mostenire si partaj, dobandit prin Conventie, cota actuala 1/1 1) IOZAN ROZICA	A1

C. Partea III. SARCINI .

Inscrieri privind dezmembrămintele dreptului de proprietate, drepturi reale de garanție și sarcini	Referințe
NU SUNT	

Anexa Nr. 1 La Partea I

Teren

Nr cadastral	Suprafața (mp)*	Observații / Referințe
55549	4.096	Imobil inregistrat in planul cadastral fara localizare certa datorita planului parcelar.

* Suprafața este determinată în planul de proiecție Stereo 70.

DETALII LINIARE IMOBIL

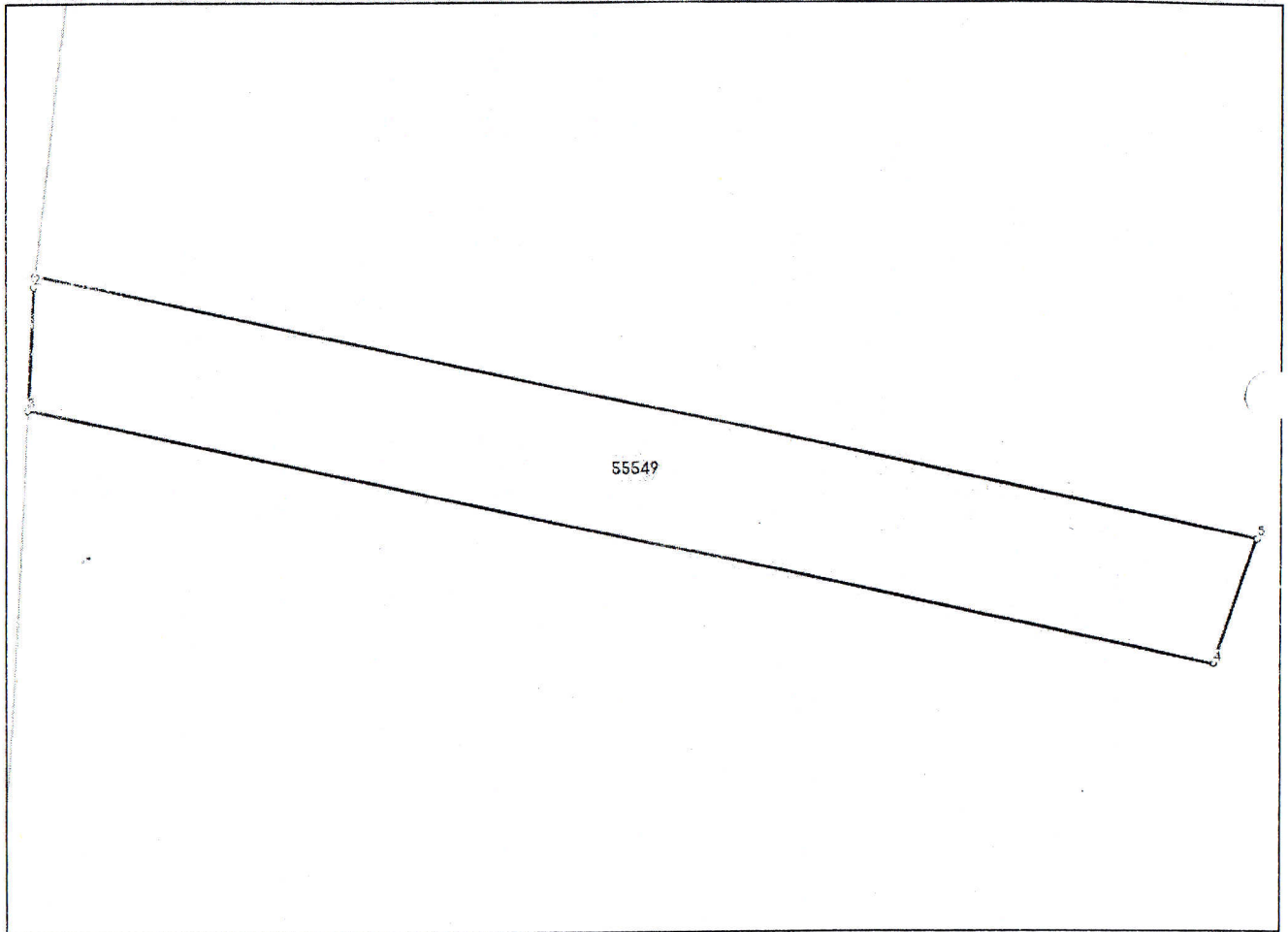

Date referitoare la teren

Nr Crt	Categorie folosință	Intra vilan	Suprafața (mp)	Tarla	Parcelă	Nr. topo	Observații / Referințe
1	arabil	NU	4.096	62	55	-	

Lungime Segmente

1) Valorile lungimilor segmentelor sunt obținute din proiecție în plan.

Punct început	Punct sfârșit	Lungime segment (** (m)
1	2	1.731
2	3	19.388
3	4	193.451
4	5	20.996
5	1	199.104

** Lungimile segmentelor sunt determinate în planul de proiecție Stereo 70 și sunt rotunjite la 1 milimetru.

*** Distanța dintre puncte este formată din segmente cumulate ce sunt mai mici decât valoarea 1 milimetru.

Extrasul de carte funciară generat prin sistemul informatic integrat al ANCPI conține informațiile din cartea funciară active la data generării. Acesta este valabil în condițiile prevăzute de art. 7 din Legea nr. 455/2001, coroborat cu art. 3 din O.U.G. nr. 41/2016, exclusiv în mediul electronic, pentru activități și procese administrative prevăzute de legislația în vigoare. Valabilitatea poate fi extinsă și în forma fizică a documentului, fără semnătură olografă, cu acceptul expres sau procedural al instituției publice ori entității care a solicitat prezentarea acestui extras.

Verificarea corectitudinii și realității informațiilor conținute de document se poate face la adresa **www.ancpi.ro/verificare**, folosind codul de verificare online disponibil în antet. Codul de verificare este valabil 30 de zile calendaristice de la momentul generării documentului.

Data și ora generării,

28/11/2025, 09:36

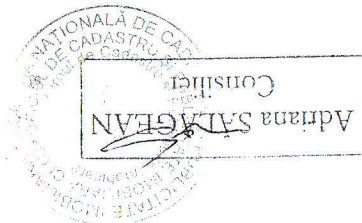

Acest document se eliberează gratuit pentru proprietarii imobilelor. Pentru alți solicitanți, costul extrasului este de 25 de lei la ghișeu, respectiv 20 de lei dacă este obținut online prin platforma <http://epay.ancpi.ro>

- Model -
- Formular -

PROCES-VERBAL
de afişare a ofertei de vânzare



Județul/Localitatea	Registrul de evidență nr 12957 din 28/11/2025 (zi/lună/an)
Primăria TURENI/CLUJ	

Încheiat astăzi, ..03.12.2025....., în temeiul art. 6 alin. (2) din Legea nr. 17/2014 privind unele măsuri de reglementare a vânzării terenurilor agricole situate în extravilan și de modificare a Legii nr. 268/2001 privind privatizarea societăților ce dețin în administrare terenuri proprietate publică și privată a statului cu destinație agricolă și înființarea Agenției Domeniilor Statului, cu modificările și completările ulterioare.

În vederea îndeplinirii formalităților prevăzute de lege și aducerii la cunoștința preemtorilor a ofertei de vânzare nr. . 21 . . . din data de . . 03.12.2025 , depusă de către IOZAN ROZICA, în calitate de vânzător/vânzătoare, proprietar/coproprietar/asociat unic/acționar, al terenului agricol situat în extravilanul localității TURENI, județul CLUJ, s-a constatat afișarea ofertei de vânzare la sediul instituției și pe pagina de internet www. . . comunatureni . . .ro în data de . 03.12.2025

Oferta de vânzare nr. . . 21 din data de . 03.12.2025 . . . se afișează pentru un termen de 45 de zile lucrătoare și conține informații privind proprietarul terenului agricol, date privind identificarea terenului, precum și condițiile de vânzare.

În acest sens s-a întocmit proces-verbal de afișare a ofertei de vânzare nr. . . 21 din data de . . . 03.12.2025 . . . a terenului agricol situat în extravilan.

Primar, Manaila Elena Daniela Semnătura L.S.	
Secretar general, Presecan Alexandra Maria 	Consilier, Szekely Izabella 

LISTA
preemptorilor în vederea exercitării dreptului de preempțiune asupra ofertei de vânzare în
ordinea rangului de preferință

Județul CLUJ(*)	Registrul de evidență
Unitatea administrativ-teritorială TURENI(*)	Nr 21 din 03/12/2025(*)

Ca urmare a înregistrării Ofertei de vânzare nr 21 depuse de IOZAN ROZICA în calitate de vânzător, pe baza evidențelor deținute la nivelul primăriilor și a informațiilor cuprinse în oferta de vânzare au fost identificați următorii preemptori:

preemptori de rang I: coproprietarii, soții, rudele până la gradul al treilea și afinii până la gradul al treilea, în această ordine

Nr. crt.	Numele și prenumele persoanei fizice/Denumirea persoanei/persoanelor juridice, asociației și altor entități fără personalitate juridică, precum și a persoanei juridice care nu se înregistrează în registrul comerțului	Adresă de domiciliu/reședință/sediu
1.	IUHOS CRISTINA	Jud. CLUJ, loc. MUNICIPIUL CLUJ-NAPOCA, CLUJ-NAPOCA, str. MIHAI VELICIU nr. 29
2.	IOZAN SZILARD	Jud. CLUJ, loc. TURENI, TURENI, str. - nr. 25

preemptori de rang II: proprietarii investițiilor agricole pentru culturile de pomi, viță-de-vie, hamei, irigații exclusiv private aflate pe terenurile ce fac obiectul ofertelor de vânzare și/sau arendașii. În cazul în care pe terenurile supuse vânzării se află investiții agricole pentru culturile de pomi, viță-de-vie, hamei și pentru irigații, prioritate la cumpărarea acestor terenuri au proprietarii acestor investiții.

Nr. crt.	Numele și prenumele persoanei fizice/Denumirea persoanei/persoanelor juridice, asociației și altor entități fără personalitate juridică, precum și a persoanei juridice care nu se înregistrează în registrul comerțului	Adresă de domiciliu/reședință/sediu
1.	-	-

preemptori de rang III: proprietarii și/sau arendașii terenurilor agricole vecine cu terenul supus vânzării, cu respectarea dispozițiilor prevăzute la art. 4 alin. (2) și (4) din Legea nr. 17/2014 privind unele măsuri de reglementare a vânzării terenurilor agricole situate în extravilan și de modificare a Legii nr. 268/2001 privind privatizarea societăților ce dețin în administrare terenuri proprietate publică și privată a statului cu destinație agricolă și înființarea Agenției Domeniilor Statului, cu modificările și completările ulterioare

Nr. crt.	Numele și prenumele persoanei fizice/Denumirea persoanei/persoanelor juridice, asociației și altor entități fără personalitate juridică, precum și a persoanei juridice care nu se înregistrează în registrul comerțului	Adresă de domiciliu/reședință/sediu

1.	GANEA SORIN ROMULUS	Jud. CLUJ, loc. MUNICIPIUL TURDA, TURDA, str. ALEEA CRESTEI nr. 7
2.	FILIP LIVIA	Jud. CLUJ, loc. MUNICIPIUL CLUJ-NAPOCA, CLUJ-NAPOCA, str. TASNAD nr. 19
3.	ARSING BELA	Jud. CLUJ, loc. TURENI, TURENI, str. - nr. 188
4.	FARKAS GHIZELA	Jud. CLUJ, loc. TURENI, TURENI, str. - nr. 188
5.	ARSING SANDOR	Jud. CLUJ, loc. TURENI, TURENI, str. - nr. 188
6.	ARSING IREN	Jud. CLUJ, loc. TURENI, TURENI, str. - nr. 188
7.	ARSING IOZSEF	Jud. CLUJ, loc. TURENI, TURENI, str. - nr. 188

preemptori de rang IV: tinerii fermieri

Nr. crt.	Numele și prenumele persoanei fizice/altor entități fără personalitate juridică, precum și ale persoanei juridice care nu se înregistrează în registrul comerțului	Adresă de domiciliu/reședință/sediu
1.	-	-

preemptori de rang V: Academia de Științe Agricole și Silvicultură "Gheorghe Ionescu-Șișești" și unitățile de cercetaredezvoltare din domeniile agriculturii, silviculturii și industriei alimentare, organizate și reglementate prin Legea nr. 45/2009 privind organizarea și funcționarea Academiei de Științe Agricole și Silvicultură "Gheorghe Ionescu-Șișești" și a sistemului de cercetaredezvoltare din domeniile agriculturii, silviculturii și industriei alimentare, cu modificările și completările ulterioare, precum și instituțiile de învățământ cu profil agricol, în scopul cumpărării terenurilor agricole situate în extravilan cu destinația strict necesară cercetării agricole, aflate în vecinătatea loturilor existente în patrimoniul acestora

Nr. crt.	Denumirea persoanei/persoanelor juridice, asociațiilor și altor entități fără personalitate juridică, precum și a persoanei juridice care nu se înregistrează în registrul comerțului	Adresă de domiciliu/reședință/sediu
1.	-	-

preemptori de rang VI: persoane fizice cu domiciliul/reședința situat/situată în unitățile administrativ-teritoriale unde este amplasat terenul sau în unitățile administrativ-teritoriale vecine

Nr. crt.	Numele și prenumele persoanei fizice/Denumirea persoanei/persoanelor juridice, asociațiilor și altor entități fără personalitate juridică, precum și a persoanei juridice care nu se înregistrează în registrul comerțului	Adresă de domiciliu/reședință/sediu
1.	-	-

preemptori de rang VII: statul român, prin Agenția Domeniilor Statului

Nr. crt.	Denumirea persoanei/persoanelor juridice, asociațiilor și altor entități fără personalitate juridică, precum și a persoanei juridice care nu se înregistrează în registrul comerțului	Adresă de domiciliu/reședință/sediu
1.	-	-

Primar,

 Manaila Elena Daniela
 L.S.

Secretar primărie,

 Presecan Alexandra Maria
 Data 03.11.2025



NOTĂ:

Câmpurile notate cu (*) sunt obligatoriu de completat.