

- Formular pentru persoane fizice -
OFERTĂ DE VÂNZARE TEREN

Subsemnatul/Subsemnata^{^1)} ILEA AURELIA, CNP 2590321120709, având adresa de comunicare în: localitatea CLUJ-N, str. MEHEDINTI nr. 65, bl. C7, sc. I, et. 2, ap. 13, județul/sectorul CLUJ, codul poștal, e-mail, tel. 0720833765, vând teren agricol situat în extravilan, în suprafață de 0,4611 (ha), reprezentând cota parte 1/1, la prețul de (*) 825.369 (lei) 1,1

^{^1)} Se completează numele și prenumele proprietarului terenului

.Condițiile de vânzare^{^2)} sunt următoarele: TERENUL NU SE VINDE PARTIAL OFERTA ESTE

VALABILA DOAR PENTRU INTREGUL IMOBIL COMPUS DIN
^{^2)} Se va completa în cifre și litere. 2589 LP INTRAVILAN SI
4611 LP EXTRAVILAN.

Date privind identificarea terenului:

Specificare	Informații privind amplasamentul terenului							Categorie de folosință ^{^3)}	Observații
	Orașul/Comuna/Județul (*)	Suprafață (ha)		Număr cadastral (**)	Număr de carte funciară (**)	Număr tarla/lot (**)	Număr parcelă (**)		
Se completează de către vânzător.	<u>Com. Turani</u>	<u>0,4611</u>	<u>1/1</u> <u>0,4611</u>	<u>55158</u>	<u>55158</u>	<u>53</u>	<u>4/1</u>	<u>arabil</u>	
Verificat primărie ^{^4)}									

^{^3)} Se completează categoria de folosință a terenurilor agricole situate în extravilan conform art. 2 din Legea fondului funciar nr. 18/1991, republicată, cu modificările și completările ulterioare.

^{^4)} Se completează cu „X” rubricile în care informațiile pot fi comparate cu datele din Registrul agricol, evidențele fiscale, evidențele de stare civilă, altele asemenea.

^{^5)} Cota-parte din suprafață se exprimă în fracție și în hectare.

() Declar că terenul agricol situat în extravilan face obiectul acțiunii pentru pronunțarea unei hotărâri judecătorești care să țină loc de contract de vânzare: DA [] NU

Cunoscând că falsul în declarații se pedepsește conform Legii nr. 286/2009 privind Codul penal, cu modificările și completările ulterioare, declar că datele sunt reale, corecte și complete.

Vânzător/Împuternicit,
ILEA AURELIA
(numele și prenumele în clar)

Semnătura Alea

L.S.
Data 28.04.2026

LISTA

preemptorilor în vederea exercitării dreptului de preempțiune asupra ofertei de vânzare în ordinea rangului de preferință

Județul CLUJ(*)	Registrul de evidență
Unitatea administrativ-teritorială TURENI(*)	Nr 8 din 06/05/2026(*)

Ca urmare a înregistrării Ofertei de vânzare nr 8 depuse de ILEA AURELIA în calitate de vânzător, pe baza evidențelor deținute la nivelul primăriilor și a informațiilor cuprinse în oferta de vânzare au fost identificați următorii preemptori:

preemptori de rang I: coproprietarii, soții, rudele până la gradul al treilea și afinii până la gradul al treilea, în această ordine

Nr. crt.	Numele și prenumele persoanei fizice/Denumirea persoanei/persoanelor juridice, asociației și altor entități fără personalitate juridică, precum și a persoanei juridice care nu se înregistrează în registrul comerțului	Adresă de domiciliu/reședință/sediu
1.	ILEA RADU	Jud. CLUJ, loc. MUNICIPIUL CLUJ-NAPOCA, CLUJ-NAPOCA, str. EDGAR QUINET nr. 4
2.	ILEA IOAN	Jud. CLUJ, loc. MUNICIPIUL CLUJ-NAPOCA, CLUJ-NAPOCA, str. MEHEDINTI nr. 64-67

preemptori de rang II: proprietarii investițiilor agricole pentru culturile de pomi, viță-de-vie, hamei, irigații exclusiv private aflate pe terenurile ce fac obiectul ofertelor de vânzare și/sau arendașii. În cazul în care pe terenurile supuse vânzării se află investiții agricole pentru culturile de pomi, viță-de-vie, hamei și pentru irigații, prioritate la cumpărarea acestor terenuri au proprietarii acestor investiții.

Nr. crt.	Numele și prenumele persoanei fizice/Denumirea persoanei/persoanelor juridice, asociației și altor entități fără personalitate juridică, precum și a persoanei juridice care nu se înregistrează în registrul comerțului	Adresă de domiciliu/reședință/sediu
1.	-	-

preemptori de rang III: proprietarii și/sau arendașii terenurilor agricole vecine cu terenul supus vânzării, cu respectarea dispozițiilor prevăzute la art. 4 alin. (2) și (4) din Legea nr. 17/2014 privind unele măsuri de reglementare a vânzării terenurilor agricole situate în extravilan și de modificare a Legii nr. 268/2001 privind privatizarea societăților ce dețin în administrare terenuri proprietate publică și privată a statului cu destinație agricolă și înființarea Agenției Domeniilor Statului, cu modificările și completările ulterioare

Nr. crt.	Numele și prenumele persoanei fizice/Denumirea persoanei/persoanelor juridice, asociației și altor entități fără personalitate juridică, precum și a persoanei juridice care nu se înregistrează în registrul comerțului	Adresă de domiciliu/reședință/sediu
1.	ARSING GHEORGHE	Jud. CLUJ, loc. TURENI, TURENI, str. PRINCIPALA nr. 420
2.	COMUNA TURENI	Jud. CLUJ, loc. TURENI, TURENI, str. PRINCIPALA nr. 243

preemptori de rang IV: tinerii fermieri

Nr. crt.	Numele și prenumele persoanei fizice/altor entități fără personalitate juridică, precum și ale persoanei juridice care nu se înregistrează în registrul comerțului	Adresă de domiciliu/reședință/sediu
1.	-	-

preemptori de rang V: Academia de Științe Agricole și Silvicultură "Gheorghe Ionescu-Șișești" și unitățile de cercetaredezvoltare din domeniile agriculturii, silviculturii și industriei alimentare, organizate și reglementate prin Legea nr. 45/2009 privind organizarea și funcționarea Academiei de Științe Agricole și Silvicultură "Gheorghe Ionescu-Șișești" și a sistemului de cercetaredezvoltare din domeniile agriculturii, silviculturii și industriei alimentare, cu modificările și completările ulterioare, precum și instituțiile de învățământ cu profil agricol, în scopul cumpărării terenurilor agricole situate în extravilan cu destinația strict necesară cercetării agricole, aflate în vecinătatea loturilor existente în patrimoniul acestora

Nr. crt.	Denumirea persoanei/persoanelor juridice, asociațiilor și altor entități fără personalitate juridică, precum și a persoanei juridice care nu se înregistrează în registrul comerțului	Adresă de domiciliu/reședință/sediu
1.	-	-

preemptori de rang VI: persoane fizice cu domiciliul/reședința situat/situată în unitățile administrativ-teritoriale unde este amplasat terenul sau în unitățile administrativ-teritoriale vecine

Nr. crt.	Numele și prenumele persoanei fizice/Denumirea persoanei/persoanelor juridice, asociațiilor și altor entități fără personalitate juridică, precum și a persoanei juridice care nu se înregistrează în registrul comerțului	Adresă de domiciliu/reședință/sediu
1.	-	-

preemptori de rang VII: statul român, prin Agenția Domeniilor Statului

Nr. crt.	Denumirea persoanei/persoanelor juridice, asociațiilor și altor entități fără personalitate juridică, precum și a persoanei juridice care nu se înregistrează în registrul comerțului	Adresă de domiciliu/reședință/sediu
1.	-	-

Primar,

.....
Manaila Elena Daniela
L.S.

Secretar primărie,
.....

Presecan Alexandra Maria

Data 06.05.2026



- Model -
- Formular -

PROCES-VERBAL
de afişare a ofertei de vânzare

Județul/Localitatea	Registrul de evidență nr 4333 din 28/04/2026 (zi/lună/an)
Primăria TURENI/CLUJ	

Încheiat astăzi, ..06.05.2026..., în temeiul art. 6 alin. (2) din Legea nr. 17/2014 privind unele măsuri de reglementare a vânzării terenurilor agricole situate în extravilan și de modificare a Legii nr. 268/2001 privind privatizarea societăților ce dețin în administrare terenuri proprietate publică și privată a statului cu destinație agricolă și înființarea Agenției Domeniilor Statului, cu modificările și completările ulterioare.

În vederea îndeplinirii formalităților prevăzute de lege și aducerii la cunoștință preemtorilor a ofertei de vânzare nr. . 8 din data de . . 06.05.2026, depusă de către ILEA AURELIA, în calitate de vânzător/vânzătoare, proprietar/coproprietar/asociat unic/acționar, al terenului agricol situat în extravilanul localității TURENI, județul CLUJ, s-a constatat afișarea ofertei de vânzare la sediul instituției și pe pagina de internet www.comunatureni.ro în data de . 06.05.2026 . .

Oferta de vânzare nr. . . 8 . . din data de . 06.05.2026 . . . se afișează pentru un termen de 45 de zile lucrătoare și conține informații privind proprietarul terenului agricol, date privind identificarea terenului, precum și condițiile de vânzare.

În acest sens s-a întocmit proces-verbal de afișare a ofertei de vânzare nr. . 8 . . . din data de . 06.05.2026 a terenului agricol situat în extravilan.

Primar,, Manaila Elena Daniela Semnătura L.S.		
Secretar general, Presecan Alexandra Maria	Consilier, Szekely Izabella	

ANCIPI

**EXTRAS DE CARTE FUNCARĂ
PENTRU INFORMARE**

Carte Funciară Nr. 55158 Tureni

Cod verificare
100207286963

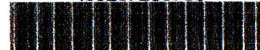

A. Partea I. Descrierea imobilului

TEREN Partial Intravilan

Adresa: Jud. Cluj, UAT Tureni, Loc. Tureni

Nr. Crt	Nr. cadastral Nr. topografic	Suprafața* (mp)	Observații / Referințe
A1	55158	7.200	Teren neimpresmuit;

B. Partea II. Proprietari și acte

Înscrieri privitoare la dreptul de proprietate și alte drepturi reale	Referințe	
44089 / 16/10/2024		
Act Notarial nr. 102, din 22/09/2004 emis de BNP DRUIA MIHAELA;		
B4	Intabulare, drept de PROPRIETATEcu titlu de drept moștenire, dobandit prin Succesiune, cota actuala 3/4 1) ILEA AURELIA	A1
Act Notarial nr. 149, din 22/11/2017 emis de SPN POTAISSA; Act Notarial nr. 20, din 22/11/2017 emis de SPN POTAISSA;		
B5	Intabulare, drept de PROPRIETATEcu titlu de drept moștenire, dobandit prin Succesiune, cota actuala 1/4 1) ILEA AURELIA	A1
3362 / 29/01/2025		
Act Administrativ nr. 986, din 14/01/2025 emis de BCPI TURDA;		
B6	Se notează respingerea propunerii de alipire a imobilului, conform referatului de respingere dat în dosarul nr. 986/14.01.2025 de către inspectorul de cadastru Oana Elena Selegean	A1
25506 / 18/06/2025		
Act Administrativ nr. adeverința nr. 5006, din 30/04/2025 emis de COMUNA TURENI;		
B7	se notează actualizarea destinației imobilului și înregistrarea în planul cadastral	A1

C. Partea III. SARCINI .

Inscrieri privind dezmembrămintele dreptului de proprietate, drepturi reale de garanție și sarcini	Referințe
NU SUNT	

Anexa Nr. 1 La Partea I

Teren

Nr cadastral	Suprafața (mp)*	Observații / Referințe
55158	7.200	

* Suprafața este determinată în planul de proiecție Stereo 70.

DETALII LINIARE IMOBIL

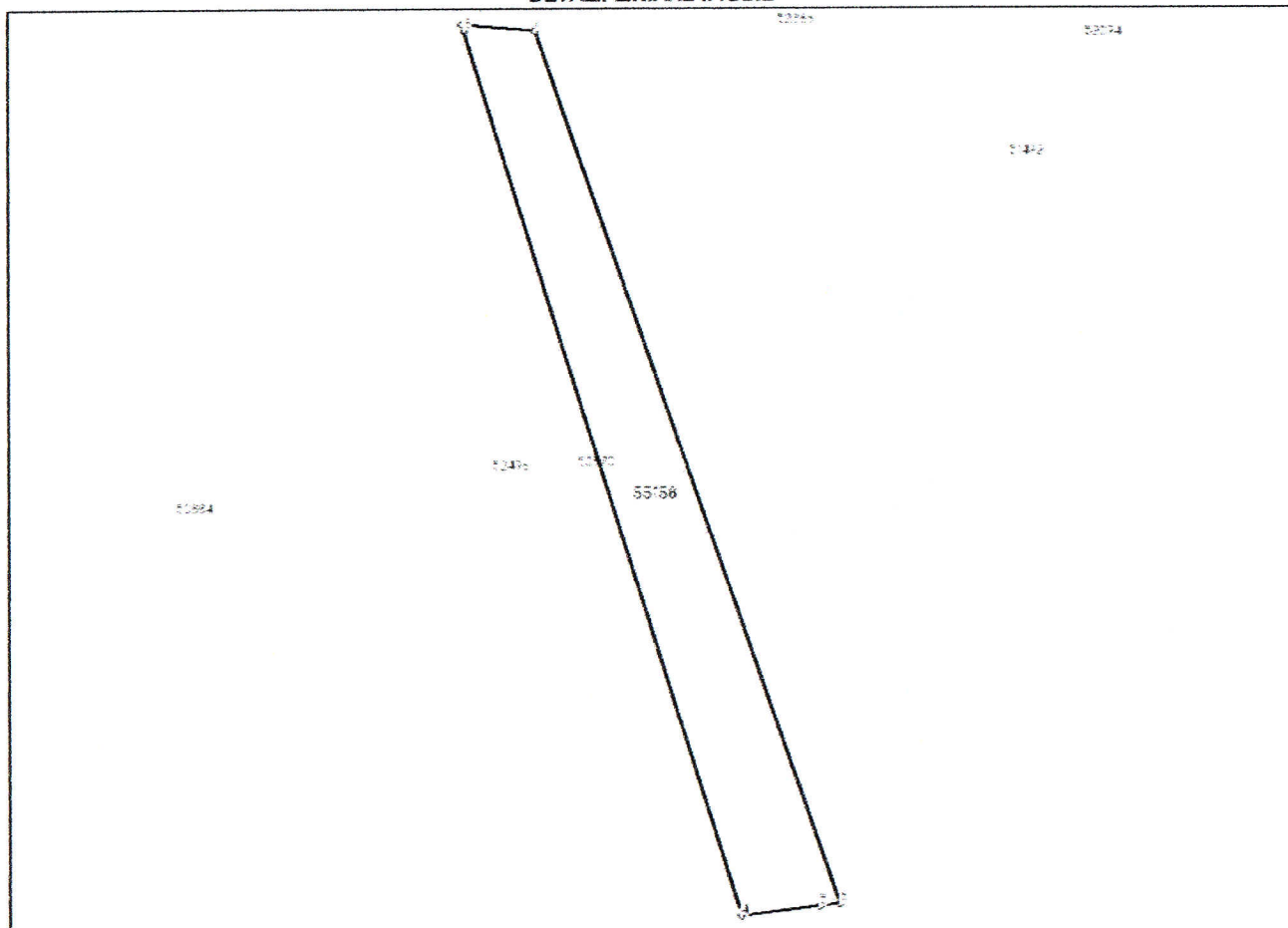

Date referitoare la teren

Nr Crt	Categorie folosință	Intravilan	Suprafața (mp)	Tarla	Parcelă	Nr. topo	Observații / Referințe
1	arabil	DA	2.589	-	-	-	Teren neimprejmuit - intravilan.
2	arabil	NU	4.611	-	-	-	Imobil înregistrat în planul cadastral fără localizare certă datorită lipsei planului parcelar. Teren neimprejmuit - extravilan.

Date referitoare la construcții

Lungime Segmente

1) Valorile lungimilor segmentelor sunt obținute din proiecție în plan.

Punct început	Punct sfârșit	Lungime segment (m)
1	2	22.414
2	3	1.922
3	4	284.685
4	5	24.079

Punct început	Punct sfârșit	Lungime segment (** (m))
5	6	6.42
6	1	283.493

** Lungimile segmentelor sunt determinate în planul de proiecție Stereo 70 și sunt rotunjite la 1 milimetru.

*** Distanța dintre puncte este formată din segmente cumulate ce sunt mai mici decât valoarea 1 milimetru.

Extrasul de carte funciară generat prin sistemul informatic integrat al ANCPİ conține informațiile din cartea funciară active la data generării. Acesta este valabil în condițiile prevăzute de art. 7 din Legea nr. 455/2001, coroborat cu art. 3 din O.U.G. nr. 41/2016, exclusiv în mediul electronic, pentru activități și procese administrative prevăzute de legislația în vigoare. Valabilitatea poate fi extinsă și în forma fizică a documentului, fără semnătură olografă, cu acceptul expres sau procedural al instituției publice ori entității care a solicitat prezentarea acestui extras.

Verificarea corectitudinii și realității informațiilor conținute de document se poate face la adresa www.ancpi.ro/verificare, folosind codul de verificare online disponibil în antet. Codul de verificare este valabil 30 de zile calendaristice de la momentul generării documentului.

Data și ora generării,

25/04/2026, 19:07