

**EXTRAS DE CARTE FUNCİARĂ
PENTRU INFORMARE**

Carte Funciară Nr. 54714 Tureni

Nr. cerere	41156
Ziua	23
Luna	06
Anul	2026
Cod verificare 100213577049	



A. Partea I. Descrierea imobilului

TEREN Extravilan

Adresa: Jud. Cluj, UAT Tureni

Nr. Crt	Nr. cadastral Nr. topografic	Suprafața* (mp)	Observații / Referințe
A1	54714	2.900	Teren neimprejmuit; Imobil inregistrat in planul cadastral fara localizare certa datorita lipsei planului parcelar. Teren neimprejmuit.

B. Partea II. Proprietari și acte

Înscrieri privitoare la dreptul de proprietate și alte drepturi reale		Referințe
50024 / 29/11/2022		
Act Administrativ nr. 23793, din 08/10/2012 emis de CJPSDPAT CLUJ;		
B1	Se notează faptul că imobilul este înregistrat în baza de date fără localizare certă, datorită lipsei planului parcelar	A1
Act Notarial nr. 63, din 17/06/2020 emis de SPN POTAISSA;		
B3	Intabulare, drept de PROPRIETATEcu titlu de drept moștenire bun propriu, dobandit prin Succesiune, cota actuala 1/2 1) PRESECAN VIOREL	A1
Act Notarial nr. 1368, din 17/08/2020 emis de SPN POTAISSA;		
B5	Intabulare, drept de PROPRIETATEcu titlu de drept partaj voluntar bun propriu, dobandit prin Conventie, cota actuala 1/2 1) PRESECAN VIOREL	A1

C. Partea III. SARCINI .

Inscrieri privind dezmembrămintele dreptului de proprietate, drepturi reale de garanție și sarcini	Referințe
NU SUNT	

Anexa Nr. 1 La Partea I**Teren**

Nr cadastral	Suprafața (mp)*	Observații / Referințe
54714	2.900	Imobil înregistrat în planul cadastral fără localizare certă datorită lipsei planului parcelar. Teren neîmprejmuit.

* Suprafața este determinată în planul de proiecție Stereo 70.

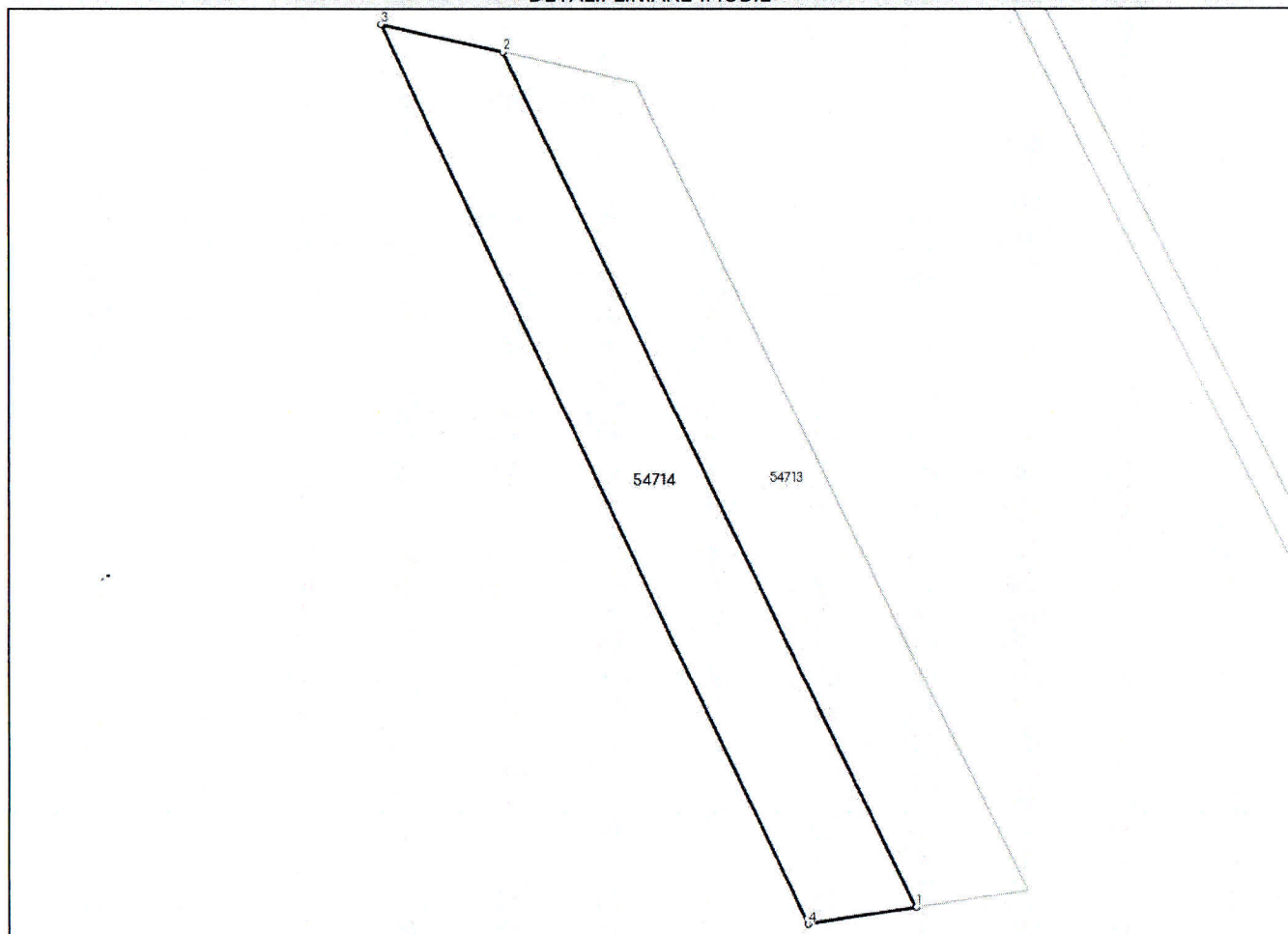
DETALII LINIARE IMOBIL**Date referitoare la teren**

Nr Crt	Categorie folosință	Intra vilan	Suprafața (mp)	Tarla	Parcelă	Nr. topo	Observații / Referințe
1	faneata	NU	2.900	32	46	-	

Date referitoare la construcții**Lungime Segmente**

1) Valorile lungimilor segmentelor sunt obținute din proiecție în plan.

Punct început	Punct sfârșit	Lungime segment (** (m)
1	2	162.506
2	3	21.534
3	4	170.313
4	1	18.815

** Lungimile segmentelor sunt determinate în planul de proiecție Stereo 70 și sunt rotunjite la 1 milimetru.

*** Distanța dintre puncte este formată din segmente cumulate ce sunt mai mici decât valoarea 1 milimetru.

Pentru acest imobil există următoarele cereri nesolutionate:

Nr. Crt	Nr. cerere	Data cerere	Termen eliberare	Obiect cerere
1	41108	23-06-2026	29-06-2026	Notare

Extrasul de carte funciară generat prin sistemul informatic integrat al ANCPI conține informațiile din cartea funciară active la data generării. Acesta este valabil în condițiile prevăzute de art. 7 din Legea nr. 455/2001, coroborat cu art. 3 din O.U.G. nr. 41/2016, exclusiv în mediul electronic, pentru activități și procese administrative prevăzute de legislația în vigoare. Valabilitatea poate fi extinsă și în forma fizică a documentului, fără semnătură olografă, cu acceptul expres sau procedural al instituției publice ori entității care a solicitat prezentarea acestui extras.

Verificarea corectitudinii și realității informațiilor conținute de document se poate face la adresa **www.ancpi.ro/verificare**, folosind codul de verificare online disponibil în antet. Codul de verificare este valabil 30 de zile calendaristice de la momentul generării documentului.

Data și ora generării,

23/06/2026, 10:26



Acest document se eliberează gratuit pentru proprietarii imobilelor. Pentru alți solicitanți, costul extrasului este de 25 de lei la ghișeu, respectiv 20 de lei dacă este obținut online prin platforma <http://epay.ancpi.ro>

- Model -
- Formular -

**PROCES-VERBAL
de afişare a ofertei de vânzare**

Județul/Localitatea	Registrul de evidență nr 6353 din 23/06/2026 (zi/lună/an)
Primăria TURENI/CLUJ	

Încheiat astăzi, ...25.06.2026..., în temeiul art. 6 alin. (2) din Legea nr. 17/2014 privind unele măsuri de reglementare a vânzării terenurilor agricole situate în extravilan și de modificare a Legii nr. 268/2001 privind privatizarea societăților ce dețin în administrare terenuri proprietate publică și privată a statului cu destinație agricolă și înființarea Agenției Domeniilor Statului, cu modificările și completările ulterioare.

În vederea îndeplinirii formalităților prevăzute de lege și aducerii la cunoștință preemtorilor a ofertei de vânzare nr. . . 15 . . . din data de . . . 25.06.2026 . . ., depusă de către PRESECAN VIOREL, în calitate de vânzător/vânzătoare, proprietar/coproprietar/asociat unic/acționar, al terenului agricol situat în extravilanul localității TURENI, județul CLUJ, s-a constatat afișarea ofertei de vânzare la sediul instituției și pe pagina de internet www. . comunatureni . .ro în data de 25.06.2026 . . .

Oferta de vânzare nr. . 15 . . . din data de . 25.06.2026 . . se afișează pentru un termen de 45 de zile lucrătoare și conține informații privind proprietarul terenului agricol, date privind identificarea terenului, precum și condițiile de vânzare.

În acest sens s-a întocmit proces-verbal de afișare a ofertei de vânzare nr. 15 din data de 25.06.2026 . a terenului agricol situat în extravilan.

Primar, Manaila Elena Daniela Semnătura L.S.		
Secretar general, Contrasemneaza Niculiciu Georgeta	Consilier, Szekely Izabella	

LISTA
preemptorilor în vederea exercitării dreptului de preempțiune asupra ofertei de vânzare în
ordinea rangului de preferință

Județul CLUJ(*)	Registrul de evidență
Unitatea administrativ-teritorială TURENI(*)	Nr 15 din 25/06/2026(*)

Ca urmare a înregistrării Ofertei de vânzare nr 15 depuse de PRESECAN VIOREL în calitate de vânzător, pe baza evidențelor deținute la nivelul primăriilor și a informațiilor cuprinse în oferta de vânzare au fost identificați următorii preemptori:

preemptori de rang I: coproprietarii, soții, rudele până la gradul al treilea și afinii până la gradul al treilea, în această ordine

Nr. crt.	Numele și prenumele persoanei fizice/Denumirea persoanei/persoanelor juridice, asociației și altor entități fără personalitate juridică, precum și a persoanei juridice care nu se înregistrează în registrul comerțului	Adresă de domiciliu/reședință/sediu
1.	PRESECAN ROZALIA	Jud. CLUJ, loc. MUNICIPIUL CLUJ-NAPOCA, CLUJ-NAPOCA, str. GEORGE VALENTIN BIBESCU nr. 17-19
2.	CECAN CAMELIA	Jud. CLUJ, loc. VULTURENI, VULTURENI, str. PRINCIPALA nr. 96
3.	PRESECAN FLRON MARIAN	Jud. CLUJ, loc. MUNICIPIUL CLUJ-NAPOCA, CLUJ-NAPOCA, str. GEORGE VALENTIN BIBESCU nr. 17-19

preemptori de rang II: proprietarii investițiilor agricole pentru culturile de pomi, viță-de-vie, hamei, irigații exclusiv private aflate pe terenurile ce fac obiectul ofertelor de vânzare și/sau arendașii. În cazul în care pe terenurile supuse vânzării se află investiții agricole pentru culturile de pomi, viță-de-vie, hamei și pentru irigații, prioritate la cumpărarea acestor terenuri au proprietarii acestor investiții.

Nr. crt.	Numele și prenumele persoanei fizice/Denumirea persoanei/persoanelor juridice, asociației și altor entități fără personalitate juridică, precum și a persoanei juridice care nu se înregistrează în registrul comerțului	Adresă de domiciliu/reședință/sediu
1.	-	-

preemptori de rang III: proprietarii și/sau arendașii terenurilor agricole vecine cu terenul supus vânzării, cu respectarea dispozițiilor prevăzute la art. 4 alin. (2) și (4) din Legea nr. 17/2014 privind unele măsuri de reglementare a vânzării terenurilor agricole situate în extravilan și de modificare a Legii nr. 268/2001 privind privatizarea societăților ce dețin în administrare terenuri proprietate publică și privată a statului cu destinație agricolă și înființarea Agenției Domeniilor Statului, cu modificările și completările ulterioare

Nr. crt.	Numele și prenumele persoanei fizice/Denumirea persoanei/persoanelor juridice, asociației și altor entități fără personalitate juridică, precum și a persoanei juridice care nu se înregistrează în registrul comerțului	Adresă de domiciliu/reședință/sediu
1.	PAROHIA ORTODOXA COMSESTI	Jud. CLUJ, loc. TURENI, COMSESTI, str. PRINCIPALA nr. 24

preemptori de rang IV: tinerii fermieri

Nr. crt.	Numele și prenumele persoanei fizice/altor entități fără personalitate juridică, precum și ale persoanei juridice care nu se înregistrează în registrul comerțului	Adresă de domiciliu/reședință/sediu
1.	-	-

preemptori de rang V: Academia de Științe Agricole și Silvicultură "Gheorghe Ionescu-Șișești" și unitățile de cercetare-dezvoltare din domeniile agriculturii, silviculturii și industriei alimentare, organizate și reglementate prin Legea nr. 45/2009 privind organizarea și funcționarea Academiei de Științe Agricole și Silvicultură "Gheorghe Ionescu-Șișești" și a sistemului de cercetare-dezvoltare din domeniile agriculturii, silviculturii și industriei alimentare, cu modificările și completările ulterioare, precum și instituțiile de învățământ cu profil agricol, în scopul cumpărării terenurilor agricole situate în extravilan cu destinația strict necesară cercetării agricole, aflate în vecinătatea loturilor existente în patrimoniul acestora

Nr. crt.	Denumirea persoanei/persoanelor juridice, asociațiilor și altor entități fără personalitate juridică, precum și a persoanei juridice care nu se înregistrează în registrul comerțului	Adresă de domiciliu/reședință/sediu
1.	-	-

preemptori de rang VI: persoane fizice cu domiciliul/reședința situat/situată în unitățile administrativ-teritoriale unde este amplasat terenul sau în unitățile administrativ-teritoriale vecine

Nr. crt.	Numele și prenumele persoanei fizice/Denumirea persoanei/persoanelor juridice, asociațiilor și altor entități fără personalitate juridică, precum și a persoanei juridice care nu se înregistrează în registrul comerțului	Adresă de domiciliu/reședință/sediu
1.	-	-

preemptori de rang VII: statul român, prin Agenția Domeniilor Statului

Nr. crt.	Denumirea persoanei/persoanelor juridice, asociațiilor și altor entități fără personalitate juridică, precum și a persoanei juridice care nu se înregistrează în registrul comerțului	Adresă de domiciliu/reședință/sediu
1.	-	-

Primar,
.....
Manaila Elena Daniela
L.S.



Secretar primărie,
Contrasemneaza

.....
Niculiciu Georgeta

Data 25.06.2016

NOTĂ:

Câmpurile notate cu (*) sunt obligatoriu de completat.



Ministerul Agriculturii și Dezvoltării Rurale

Anexa nr. 1B

OFERTĂ DE VÂNZARE TEREN

1/1 (Nume) (Prenume)
Subsemnatul /a^1) PRESECAN VIOREL CNP 1601004120714
având adresa de comunicare în județul CLUJ orașul/comuna CLUJ-NAPOCA (Oras)
sat/sector CLUJ-NAPOCA strada: GEORGE VALENTIN BIBESCU nr. 17-15
Bloc. Sc. Et. Ap. 4 Cod poștal Telefon 0745572982
E-mail PRESECANFLRONMARIAN@GMAIL.C Fax
vând teren agricol situat în extravilan, în suprafață de 0,29 ha, reprezentând cota parte 1/1
prețul de (*) 8.000 (lei)^2 adică
optmiile

Condițiile de vânzare sunt următoarele:

Date privind identificarea terenului: Județul: CLUJ Orașul/Comuna: TURENI

		Informații privind amplasamentul terenului		
Șterge	Suprafața (ha)^4	Identificator electronic(**)	Nr. Carte Funciară(**)	Nr. Cadastral(**)
	0,29		54714	54714
Adaugă	Cotă parte^5	Nr. Tarla / Lot(**)	Nr. Parcelă(**)	Nr. Topografic(**)
	1/1	32	46	54714
Categoria de folosință^3		Observații		
Fâneată				

(*) Declar că terenul agricol situat în extravilan face obiectul acțiunii pentru pronunțarea unei hotărâri judecătorești care să țină loc de contract de vânzare: DA NU

Cunoscând că falsul în declarații se pedepsește conform Legii nr. 286/2009 privind Codul penal, cu modificările și completările ulterioare, declar că datele sunt reale, corecte și complete.



Ministerul Agriculturii și Dezvoltării Rurale

Vânzător / Împuternicit,

PRESECAN VIOREL

Semnătură electronică

Semnătură olografă

Semnătura

Data

25/06/2026

Deblocare formular

Prin această semnătură îmi asum corectitudinea întregului conținut al acestui document/fișier

NOTE:

Câmpurile notate cu (*) sunt obligatorii de completat.

Câmpurile notate cu (**) se completează în cazul în care sunt cunoscute informațiile.

^1) Se completează numele și prenumele proprietarului terenului.

^2) Se va completa în cifre și litere.

^3) Se completează categoria de folosință a terenurilor agricole situate în extravilan conform art. 2 din Legea fondului funciar nr. 18/1991, publicată, cu modificările și completările ulterioare.

^4) Se completează cu „X” rubricile în care informațiile pot fi comparate cu datele din Registrul agricol, evidențele fiscale, evidențele de stare civilă, altele asemenea.

^5) Cota parte din suprafață se exprimă în fracție și în hectare.