

Anexa nr. 1C

la normele metodologice

LISTA

preemptorilor în vederea exercitării dreptului de preempțiune asupra ofertei de vânzare în ordinea rangului de preferință

- Model -

Județul ^(*)	Registrul de evidență
Unitatea administrativ-teritorială (*)	Nr. 43 din 19.12.2023 (*)

LISTA

preemptorilor în vederea exercitării dreptului de preempțiune asupra ofertei de vânzare în ordinea rangului de preferință

Ca urmare a înregistrării **Ofertei de vânzare nr. 43 depuse de Bolboaca Minerva** în calitate de vânzători, pe baza evidențelor deținute la nivelul primăriilor și a informațiilor cuprinse în oferta de vânzare au fost identificați următorii preemptori:

1. preemptori de rang I: coproprietarii, rudele de gradul I, soții, rudele și afinii până la gradul al treilea inclusiv

Nr. crt.	Nume și prenume persoană fizică/Denumire persoană/persoane juridică/juridice, asociații și alte entități fără personalitate juridică, precum și persoane juridice care nu se înregistrează în registrul comerțului	Adresă domiciliu/reședință/sediu
1.		

2. preemptori de rang II: proprietarii investițiilor agricole pentru culturile de pomi, viță-de-vie, hamei, irigații exclusiv private și/sau arendașii. În cazul în care pe terenurile supuse vânzării se află investiții agricole pentru culturile de pomi, viță-de-vie, hamei și pentru irigații, prioritate la cumpărarea acestor terenuri au proprietarii acestor investiții.

Nr. crt.	Nume și prenume persoană fizică/Denumire persoană/persoane juridică/juridice, asociații și alte entități fără personalitate juridică, precum și persoane juridice care nu se înregistrează în registrul comerțului	Adresă domiciliu/reședință/sediu
1.	Nu este cazul	

3. preemptori de rang III: proprietarii și/sau arendașii terenurilor agricole vecine cu terenul supus vânzării, cu respectarea dispozițiilor prevăzute la art. 4 alin. (2) și (4) din Legea nr. 17/2014, cu modificările și completările ulterioare

Nr. crt.	Nume și prenume persoană fizică/Denumire persoană/persoane juridică/juridice, asociații și alte entități fără personalitate juridică, precum și persoane juridice care nu se înregistrează în registrul comerțului	Adresă domiciliu/reședință/sediu
1.		

4. preemptori de rang IV: tinerii fermieri

Nr. crt.	Nume și prenume persoană fizică/alte entități fără personalitate juridică, precum și persoane juridice care nu se înregistrează în registrul comerțului	Adresă domiciliu/reședință/sediu
1.	Tineri fermieri de pe teritoriul național	
2.		

5. preemptori de rang V: Academia de Științe Agricole și Silvicultură „Gheorghe Ionescu-Șișești” și unitățile de cercetare-dezvoltare din domeniile agriculturii, silviculturii și industriei alimentare, organizate și reglementate prin Legea nr. 45/2009 privind organizarea și funcționarea Academiei de Științe Agricole și Silvicultură „Gheorghe Ionescu-Șișești” și a sistemului

de cercetare-dezvoltare din domeniile agriculturii, silviculturii și industriei alimentare, cu modificările și completările ulterioare, precum și instituțiile de învățământ cu profil agricol, în scopul cumpărării terenurilor agricole situate în extravilan cu destinația strict necesară cercetării agricole, aflate în vecinătatea loturilor existente în patrimoniul acestora

Nr. crt.	Denumire persoană/persoane juridică/juridice, asociații și alte entități fără personalitate juridică, precum și persoane juridice care nu se înregistrează în registrul comerțului	Adresă domiciliu/reședință/sediu
1.	Nu este cazul	
2.		

6. preemptori de rang VI: persoane fizice cu domiciliul/reședința situat/situată în unitățile administrativ-teritoriale unde este amplasat terenul sau în unitățile administrativ-teritoriale vecine

Nr. crt.	Nume și prenume persoană fizică/Denumire persoană/persoane juridică/juridice, asociații și alte entități fără personalitate juridică, precum și persoane juridice care nu se înregistrează în registrul comerțului	Adresă domiciliu/reședință/sediu
1.	Persoanele fizice cu domiciliu în U.A.T. Tureni	
2.		

7. preemptori de rang VII: statul român, prin Agenția Domeniilor Statului

Nr. crt.	Denumire persoană/persoane juridică/juridice, asociații și alte entități fără personalitate juridică, precum și persoane juridice care nu se înregistrează în registrul comerțului	Adresă domiciliu/reședință/sediu
1.	ADS Bucuresti	
2.		

Primar,

Manaila Elena Daniela

.....
(numele și prenumele/semnătura)



L.S. Secretar primărie,

Presecan Alexandra Maria

.....
(numele și prenumele/semnătura)

NOTĂ: Câmpurile notate cu (*) sunt obligatoriu de completat.

Nr. 43
Data 19.12.2023

APROB
PRIMAR
MANAILA ELENA DANIELA



PROCES VERBAL

De afisare a ofertei de vanzare si a listei preemtorilor in vederea executarii dreptului de preemtiune a terenului extravilan in suprafata de 0.29 ha din acte si 0.2813 ha masurat

In data de 19.12.2023, am procedat la afisarea ofertei de vanzare cu numarul 43 din 19.12.2023 si a listei preemtorilor in vederea executarii dreptului de preemtiune a terenului extravilan in suprafata de 0.29 ha, din acte si 0.2813 ha masurat conform art. 3, lit. b) si d) din Normele metodologice privind exercitarea de către Ministerul Agriculturii și Dezvoltării Rurale a atribuțiilor ce îi revin pentru aplicarea titlului I din Legea nr. 17/2014 privind unele măsuri de reglementare a vânzării terenurilor agricole situate în extravilan și de modificare a Legii nr. 268/2001 privind privatizarea societăților ce dețin în administrare terenuri proprietate publică și privată a statului cu destinație agricolă și înființarea Agenției Domeniilor Statului, din 26.10.2020, aprobate prin Ordinul nr. 311/2020 / 94/2021 / M.12/2021 / 3525/2020 pentru modificarea Ordinului viceprim-ministrului, ministrul agriculturii și dezvoltării rurale, al viceprim-ministrului, ministrul dezvoltării regionale și administrației publice, al ministrului apărării naționale și al viceprim-ministrului, ministrul culturii, nr. 719/740/M.57/2.333/2014 la avizierul Primariei com. Tureni, pt vanzator:

- BOLBOACA MINERVA, Com. Tureni, sat Tureni, nr.261, jud Cluj

SECRETAR GENERAL LA COMUNEI
PRESECAN ALEXANDRA MARIA



ANEXA 2 (Anexa nr. 1B la normele metodologice)

- Formular pentru persoane fizice -

OFERTĂ DE VÂNZARE TEREN

1A. Subsemnatul/Subsemnata*1), BOLBOACĂ MĂGERUȘ CNP 2581202120645
 având adresa de comunicare în: localitatea TURENI, str. nr.
261 bl., sc., et., ap., județul/sectorul CLUJ, codul poștal, e-mail, tel.

1B. Subsemnatul/Subsemnata*1), CNP
 având adresa de comunicare în: localitatea, str. nr.
, bl., sc., et., ap., județul/sectorul, codul poștal, e-mail, tel.

vindem teren agricol situat în extravilan, în suprafață de 0,29 (ha), reprezentând cota parte 1/1, la prețul de (*) 200.000 (lei).

Condițiile de vânzare*2) sunt următoarele: 200.000 lei (două sute de mii de lei)

Date privind identificarea terenului

Semnificația coloanelor din tabelul de mai jos este următoarea:

A - Categoria de folosință*3) (**);

B - Observații;

C - Suprafața totală (*).

Specificare	Informații privind amplasamentul terenului							A	B
	Orașul/ Comuna/ Județul (*)	Suprafață (ha)		Număr cadastral (**)	Număr de carte funciară (**)	Număr tarla/ lot (**)	Număr parcelă (**)		
		C	Cotă- parte *5)						
Se completează de către vânzător.	<u>TURENI</u> <u>CLUJ</u>	<u>0,29</u>	<u>0,29</u>	<u>54956</u>	<u>54956</u>	<u>52</u>	<u>26</u>		<u>teren</u>
Verificat primărie*4)			<u>1/1</u>						

(*) Declar că terenul agricol situat în extravilan face obiectul acțiunii pentru pronunțarea unei hotărâri judecătorești care să țină loc de contract de vânzare:

DA

NU

Cunoscând că falsul în declarații se pedepsește conform Legii nr. 286/2009 privind Codul penal, cu modificările și completările ulterioare, declar că datele sunt reale, corecte și complete.

Vânzător/Împuternicit,

IAKAB GAVRIL

(numele și prenumele în clar)

Semnătura

[Signature]

Data 14.12.2023

Vânzător/Împuternicit,

.....

Semnătura

.....

Data

NOTE:

Câmpurile notate cu (*) sunt obligatoriu de completat.

Câmpurile notate cu (**) se completează în cazul în care sunt cunoscute informațiile.

-
- *1) Se completează numele și prenumele proprietarului terenului.
 - *2) Se va completa în cifre și litere.
 - *3) Se completează categoria de folosință a terenurilor agricole situate în extravilan conform art. 2 din Legea fondului funciar nr. 18/1991, republicată, cu modificările și completările ulterioare.
 - *4) Se completează cu "X" rubricile în care informațiile pot fi comparate cu datele din Registrul agricol, evidențele fiscale, evidențele de stare civilă, altele asemenea.
 - *5) Cota-parte din suprafață se exprimă în fracție și în hectare.

Nr. cerere	50220
Ziua	19
Luna	12
Anul	2023

Cod verificare
100162614552



EXTRAS DE CARTE FUNCİARĂ PENTRU INFORMARE

Carte Funciară Nr. 54956 Tureni

A. Partea I. Descrierea imobilului

TEREN Extravilan

Adresa: Jud. Cluj

Nr. Crt	Nr. cadastral Nr. topografic	Suprafața* (mp)	Observații / Referințe
A1	54956	Din acte: 2.900 Masurata: 2.813	Teren neimprejmuıt;

B. Partea II. Proprietari și acte

Înscrieri privitoare la dreptul de proprietate și alte drepturi reale	Referințe	
43545 / 02/11/2023		
Act Administrativ nr. 28308/626, din 09/04/1996 emis de CJPSDPAT CLUJ; Act Administrativ nr. 10377, din 30/10/2023 emis de COMUNA TURENI;		
B1	imobil înregistrat în planul cadastral fără localizare certă datorită lipsei planului parcelar	A1
Hotarare Judecatoreasca nr. 2692/2022, din 14/11/2022 emis de JUDECATORIA TURDA;		
B3	Intabulare, drept de PROPRIETATE,mostenire, dobandit prin Hotarare Judecatoreasca, cota actuala 1/1 1) BOLBOACĂ MINERVA	A1

C. Partea III. SARCINI .

Inscrieri privind dezmembrămintele dreptului de proprietate, drepturi reale de garanție și sarcini	Referințe
NU SUNT	

Anexa Nr. 1 La Partea I

Teren

Nr cadastral	Suprafața (mp)*	Observații / Referințe
54956	Din acte: 2.900 Masurata: 2.813	

* Suprafața este determinată în planul de proiecție Stereo 70.

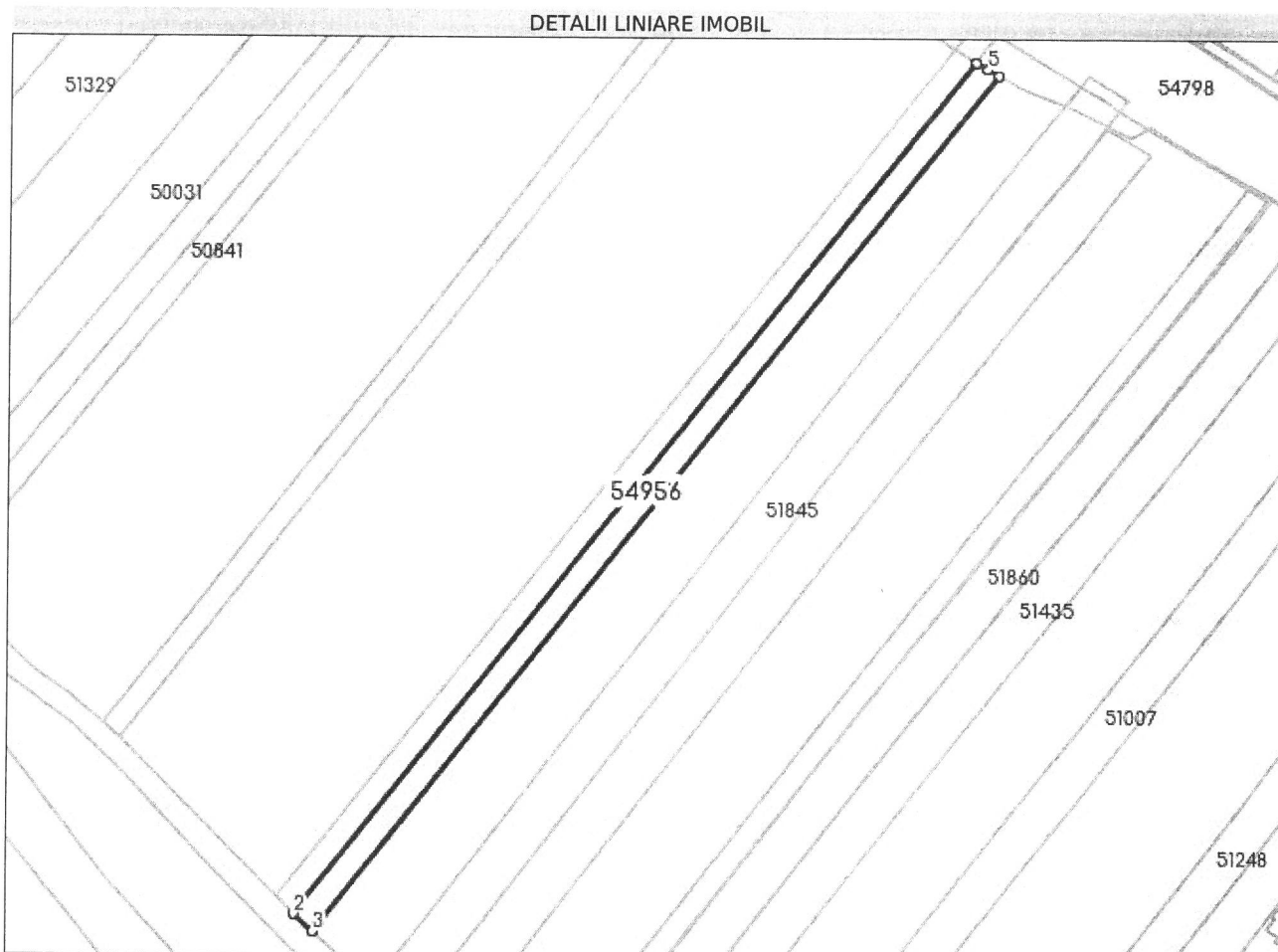

Date referitoare la teren

Nr Crt	Categorie folosință	Intra vilan	Suprafața (mp)	Tarla	Parcelă	Nr. topo	Observații / Referințe
1	arabil	NU	Din acte: 2.900 Masurata: 2.813	52	26	-	Imobil înregistrat în planul cadastral fără localizare certă datorită lipsei planului parcelar. Teren neimprejmuit.

Lungime Segmente

1) Valorile lungimilor segmentelor sunt obținute din proiecție în plan.

Punct început	Punct sfârșit	Lungime segment (** (m)
1	2	349.85
2	3	8.047
3	4	351.65
4	5	3.935

Punct început	Punct sfârșit	Lungime segment (** (m))
5	1	4.169

** Lungimile segmentelor sunt determinate în planul de proiecție Stereo 70 și sunt rotunjite la 1 milimetru.

*** Distanța dintre puncte este formată din segmente cumulate ce sunt mai mici decât valoarea 1 milimetru.

Extrasul de carte funciară generat prin sistemul informatic integrat al ANCPI conține informațiile din cartea funciară active la data generării. Acesta este valabil în condițiile prevăzute de art. 7 din Legea nr. 455/2001, coroborat cu art. 3 din O.U.G. nr. 41/2016, exclusiv în mediul electronic, pentru activități și procese administrative prevăzute de legislația în vigoare. Valabilitatea poate fi extinsă și în forma fizică a documentului, fără semnătură olografă, cu acceptul expres sau procedural al instituției publice ori entității care a solicitat prezentarea acestui extras.

Verificarea corectitudinii și realității informațiilor conținute de document se poate face la adresa www.ancpi.ro/verificare, folosind codul de verificare online disponibil în antet. Codul de verificare este valabil 30 de zile calendaristice de la momentul generării documentului.

Data și ora generării,

19/12/2023, 08:12