

Anexa nr. 1C

la normele metodologice

LISTA

preemptorilor în vederea exercitării dreptului de preempțiune asupra ofertei de vânzare în ordinea rangului de preferință

- Model -

Județul ^(*)	Registrul de evidență
Unitatea administrativ-teritorială (*)	Nr. 36 din 27.09.2023 (*)

LISTA

preemptorilor în vederea exercitării dreptului de preempțiune asupra ofertei de vânzare în ordinea rangului de preferință

Ca urmare a înregistrării **Ofertei de vânzare nr. 36 depuse de CRISAN LIVIA si MIRCEA VIRGINIA** în calitate de vânzători, pe baza evidențelor deținute la nivelul primăriilor și a informațiilor cuprinse în oferta de vânzare au fost identificați următorii preemptori:

1. preemptori de rang I: coproprietarii, rudele de gradul I, soții, rudele și afinii până la gradul al treilea inclusiv

Nr. crt.	Nume și prenume persoană fizică/Denumire persoană/persoane juridică/juridice, asociații și alte entități fără personalitate juridică, precum și persoane juridice care nu se înregistrează în registrul comerțului	Adresă domiciliu/reședință/sediu
1.		

2. preemptori de rang II: proprietarii investițiilor agricole pentru culturile de pomi, viță-de-vie, hamei, irigații exclusiv private și/sau arendașii. În cazul în care pe terenurile supuse vânzării se află investiții agricole pentru culturile de pomi, viță-de-vie, hamei și pentru irigații, prioritate la cumpărarea acestor terenuri au proprietarii acestor investiții.

Nr. crt.	Nume și prenume persoană fizică/Denumire persoană/persoane juridică/juridice, asociații și alte entități fără personalitate juridică, precum și persoane juridice care nu se înregistrează în registrul comerțului	Adresă domiciliu/reședință/sediu
1.	Nu este cazul	

3. preemptori de rang III: proprietarii și/sau arendașii terenurilor agricole vecine cu terenul supus vânzării, cu respectarea dispozițiilor prevăzute la art. 4 alin. (2) și (4) din Legea nr. 17/2014, cu modificările și completările ulterioare

Nr. crt.	Nume și prenume persoană fizică/Denumire persoană/persoane juridică/juridice, asociații și alte entități fără personalitate juridică, precum și persoane juridice care nu se înregistrează în registrul comerțului	Adresă domiciliu/reședință/sediu
1.		

4. preemptori de rang IV: tinerii fermieri

Nr. crt.	Nume și prenume persoană fizică/alte entități fără personalitate juridică, precum și persoane juridice care nu se înregistrează în registrul comerțului	Adresă domiciliu/reședință/sediu
1.	Tineri fermieri de pe teritoriul national	
2.		

5. preemptori de rang V: Academia de Științe Agricole și Silvicultură „Gheorghe Ionescu-Șișești” și unitățile de cercetare-dezvoltare din domeniile agriculturii, silviculturii și industriei alimentare, organizate și reglementate prin Legea nr. 45/2009 privind organizarea și

funcționarea Academiei de Științe Agricole și Silvicultură „Gheorghe Ionescu-Șișești” și a sistemului de cercetare-dezvoltare din domeniile agriculturii, silviculturii și industriei alimentare, cu modificările și completările ulterioare, precum și instituțiile de învățământ cu profil agricol, în scopul cumpărării terenurilor agricole situate în extravilan cu destinația strict necesară cercetării agricole, aflate în vecinătatea loturilor existente în patrimoniul acestora

Nr. crt.	Denumire persoană/persoane juridică/juridice, asociații și alte entități fără personalitate juridică, precum și persoane juridice care nu se înregistrează în registrul comerțului	Adresă domiciliu/reședință/sediu
1.	Nu este cazul	
2.		

6. preemptori de rang VI: persoane fizice cu domiciliul/reședința situat/situată în unitățile administrativ-teritoriale unde este amplasat terenul sau în unitățile administrativ-teritoriale vecine

Nr. crt.	Nume și prenume persoană fizică/Denumire persoană/persoane juridică/juridice, asociații și alte entități fără personalitate juridică, precum și persoane juridice care nu se înregistrează în registrul comerțului	Adresă domiciliu/reședință/sediu
1.	Persoanele fizice cu domiciliu în U.A.T. Tureni	
2.		

7. preemptori de rang VII: statul român, prin Agenția Domeniilor Statului

Nr. crt.	Denumire persoană/persoane juridică/juridice, asociații și alte entități fără personalitate juridică, precum și persoane juridice care nu se înregistrează în registrul comerțului	Adresă domiciliu/reședință/sediu
1.	ADS Bucuresti	
2.		

Primar,
Manaila Elena Daniela

.....
(numele și prenumele/semnătura)



L.S. Secretar primărie,
Contrasemneaza
Niculiciu Georgeta

.....
(numele și prenumele/semnătura)

NOTĂ: Câmpurile notate cu (*) sunt obligatoriu de completat.

ROMÂNIA
JUDEȚUL CLUJ
COMUNA TURENI
localitatea TURENI , str. Principală nr. 243
tel/fax: 0264-310009 E-mail : primaria.tureni@yahoo.com

Nr. 36
Data 27.09.2023

APROB
PRIMAR
MANAILA ELENA DANIELA

PROCES VERBAL

De afisare a ofertei de vanzare si a listei preemtorilor in vederea executarii dreptului de preemtiune a terenului extravilan in suprafata de 0.29 ha

In data de 27.09.2023, am procedat la afisarea ofertei de vanzare cu numarul 36 din 27.09.2023 si a listei preemtorilor in vederea executarii dreptului de preemtiune a terenului extravilan in suprafata de 0.29 ha, conform art. 3, lit. b) si d) din Normele metodologice privind exercitarea de către Ministerul Agriculturii și Dezvoltării Rurale a atribuțiilor ce îi revin pentru aplicarea titlului I din Legea nr. 17/2014 privind unele măsuri de reglementare a vânzării terenurilor agricole situate în extravilan și de modificare a Legii nr. 268/2001 privind privatizarea societăților ce dețin în administrare terenuri proprietate publică și privată a statului cu destinație agricolă și înființarea Agenției Domeniilor Statului, din 26.10.2020, aprobate prin Ordinul nr. 311/2020 / 94/2021 / M.12/2021 / 3525/2020 pentru modificarea Ordinului viceprim-ministrului, ministrul agriculturii și dezvoltării rurale, al viceprim-ministrului, ministrul dezvoltării regionale și administrației publice, al ministrului apărării naționale și al viceprim-ministrului, ministrul culturii, nr. 719/740/M.57/2.333/2014 la avizierul Primariei com. Tureni, pt vanzator:

- CRISAN LIVIA, Mun. Cluj-Napoca, str.Dimitrie Bolintineanu, nr. 2, jud. Cluj
- MIRCEA VIRGINIA , Mun. Cluj-Napoca, str. Oasului, nr. 93 jud Cluj

SECRETAR GENERAL LA COMUNEI
CONTRASEMNEAZA
NICULICIU GEORGETA



- Formular pentru persoane fizice -
OFERTĂ DE VÂNZARE TEREN

Subsemnatul/Subsemnata^{^1)} Crisan Livia, CNP 2511101126220, având adresa de comunicare în: localitatea CLUJ, str. Dimitrie Belintreanu nr. 2, bl., sc., et., ap....., județul/sectorul CLUJ, codul poștal, e-mail, tel., vând teren agricol situat în extravilan, în suprafață de 0,145 (ha), reprezentând cota parte 1/2, la prețul de (*) 50.000 (lei).

Subsemnatul/Subsemnata^{^1)} Mircea Virginia, CNP 254072812079, având adresa de comunicare în: localitatea CLUJ, str. Opuscu nr. 93, bl., sc., et., ap....., județul/sectorul CLUJ, codul poștal, e-mail, tel., vând teren agricol situat în extravilan, în suprafață de 0,145 (ha), reprezentând cota parte 1/2, la prețul de (*) 30.000 (lei).

Se completează numele și prenumele proprietarului terenului.

Condițiile de vânzare^{^2)} sunt următoarele:

^{^2)} Se va completa în cifre și litere.

Date privind identificarea terenului:

Specificare	Informații privind amplasamentul terenului							Categoria de folosință ^{^3)} (**)	Observații
	Orașul/Comuna/Județul (*)	Suprafață (ha)		Număr cadastral (**)	Număr de carte funciară (**)	Număr tarla/lot (**)	Număr parcelă (**)		
		Suprafața totală (*)	Cotă-parte ^{^5)}						
Se completează de către vânzător.	<u>TURENI</u>	<u>0,29</u>	<u>1/1</u>	<u>54891</u>	<u>54891</u>	<u>51</u>	<u>102</u>	<u>Arabil</u>	
Verificat primărie ^{^4)}									

3) Se completează categoria de folosință a terenurilor agricole situate în extravilan conform art. 2 din Legea fondului funciar nr. 18/1991, republicată, cu modificările și completările ulterioare.

^{^4)} Se completează cu „X” rubricile în care informațiile pot fi comparate cu datele din Registrul agricol, evidențele fiscale, evidențele de stare civilă, altele asemenea.

^{^5)} Cota-parte din suprafață se exprimă în fracție și în hectare.

(*) Declar că terenul agricol situat în extravilan face obiectul acțiunii pentru pronunțarea unei hotărâri judecătorești care să țină loc de contract de vânzare: DA [] NU []

Cunoscând că falsul în declarații se pedepsește conform Legii nr. 286/2009 privind Codul penal, cu modificările și completările ulterioare, declar că datele sunt reale, corecte și complete.

Vânzător/Împuternicit,
Plescar Emil-Ion
(numele și prenumele în clar)

Semnătura

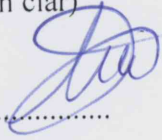

L.S.
Data 27.07.2013

Vânzător/Împuternicit,
Plescar Mariana
(numele și prenumele în clar)

Semnătura

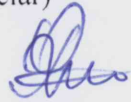

L.S.
Data 25.09.2013

NOTE: Câmpurile notate cu (*) sunt obligatoriu de completat. Câmpurile notate cu (**) se completează în cazul în care sunt cunoscute informațiile.



Oficiul de Cadastru și Publicitate Imobiliară CLUJ
Biroul de Cadastru și Publicitate Imobiliară Turda

EXTRAS DE CARTE FUNCİARĂ PENTRU INFORMARE

Carte Funciară Nr. 54891 Tureni

Nr. cerere 37831
Ziua 22
Luna 09
Anul 2023

Cod verificare
100158005137



A. Partea I. Descrierea imobilului

TEREN Extravilan

Adresa: Jud. Cluj

Nr. Crt	Nr. cadastral Nr. topografic	Suprafața* (mp)	Observații / Referințe
A1	54891	2.900	Teren neînregistrat; Imobil înregistrat în planul cadastral fără localizare certă, datorită lipsei planului parcelar.

B. Partea II. Proprietari și acte

Înscrieri privitoare la dreptul de proprietate și alte drepturi reale		Referințe
30445 / 27/07/2023		
Hotărare Judecătorească nr. 2865, din 25/11/2022 emis de JUDECATORIA TURDA;		
B17	Intabulare, drept de PROPRIETATE cu titlu de drept moștenire și sistarea stării de indiviziune, dobândit prin Hotărare Judecătorească, cota actuală 1/1 1) CRIȘAN LIVIA 2) MIRCEA VIRGINIA	A1
B18	Se notează faptul că imobil este înregistrat în planul cadastral fără localizare certă datorită lipsei planului parcelar.	A1

C. Partea III. SARCINI .

Inscrieri privind dezmembrămintele dreptului de proprietate, drepturi reale de garanție și sarcini	Referințe
NU SUNT	

Anexa Nr. 1 La Partea I

Teren

Nr cadastral	Suprafața (mp)*	Observații / Referințe
54891	2.900	Imobil înregistrat în planul cadastral fără localizare certă, datorită lipsei planului parcelar.

* Suprafața este determinată în planul de proiecție Stereo 70.

DETALII LINIARÉ IMOBIL

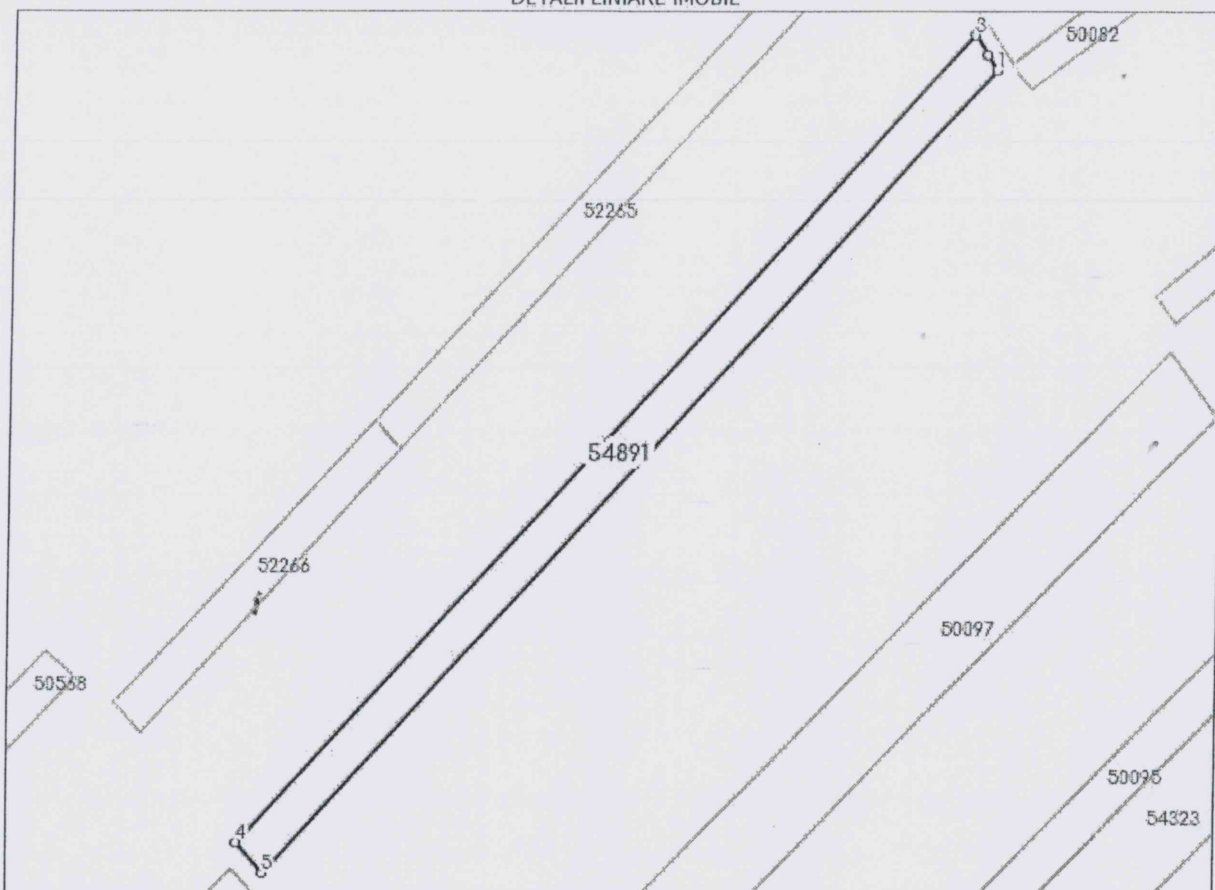

Date referitoare la teren

Nr Crt	Categorie folosință	Intra vilan	Suprafața (mp)	Tarla	Parcelă	Nr. topo	Observații / Referințe
1	arabil	NU	2.900	51	102	-	

Lungime Segmente

1) Valorile lungimilor segmentelor sunt obținute din proiecție în plan.

Punct început	Punct sfârșit	Lungime segment (m)
1	2	4.736
2	3	5.919
3	4	281.688
4	5	10.385
5	1	280.184

** Lungimile segmentelor sunt determinate în planul de proiecție Stereo 70 și sunt rotunjite la 1 milimetru.

*** Distanța dintre puncte este formată din segmente cumulate ce sunt mai mici decât valoarea 1 milimetru.

Extrasul de carte funciară generat prin sistemul informatic integrat al ANCPI conține informațiile din cartea funciară active la data generării. Acesta este valabil în condițiile prevăzute de art. 7 din Legea nr. 455/2001, coroborat cu art. 3 din O.U.G. nr. 41/2016, exclusiv în mediul electronic, pentru activități și procese administrative prevăzute de legislația în vigoare. Valabilitatea poate fi extinsă și în forma fizică a documentului, fără semnătură olografă, cu acceptul expres sau procedural al instituției publice ori entității care a solicitat prezentarea acestui extras.

Verificarea corectitudinii și realității informațiilor conținute de document se poate face la adresa www.ancpi.ro/verificare, folosind codul de verificare online disponibil în antet. Codul de verificare este valabil 30 de zile calendaristice de la momentul generării documentului.

Data și ora generării,

22/09/2023, 10:27

