

Anexa nr. 1C

la normele metodologice

LISTA

preemptorilor în vederea exercitării dreptului de preempțiune asupra ofertei de vânzare în ordinea rangului de preferință

- Model -

Județul ^(*)	Registrul de evidență
Unitatea administrativ-teritorială (*)	Nr. 22 din 16.05.2023 (*)

LISTA

preemptorilor în vederea exercitării dreptului de preempțiune asupra ofertei de vânzare în ordinea rangului de preferință

Ca urmare a înregistrării **Ofertei de vânzare nr. 22 depuse de IRIMIE SIMONA JANETA** în calitate de vânzător, pe baza evidențelor deținute la nivelul primăriilor și a informațiilor cuprinse în oferta de vânzare au fost identificați următorii preemptori:

1. preemptori de rang I: coproprietarii, rudele de gradul I, soții, rudele și afinii până la gradul al treilea inclusiv

Nr. crt.	Nume și prenume persoană fizică/Denumire persoană/persoane juridică/juridice, asociații și alte entități fără personalitate juridică, precum și persoane juridice care nu se înregistrează în registrul comerțului	Adresă domiciliu/reședință/sediu
1.	Irimie Vicentiu Mircea	

2. preemptori de rang II: proprietarii investițiilor agricole pentru culturile de pomi, viță-de-vie, hamei, irigații exclusiv private și/sau arendașii. În cazul în care pe terenurile supuse vânzării se află investiții agricole pentru culturile de pomi, viță-de-vie, hamei și pentru irigații, prioritate la cumpărarea acestor terenuri au proprietarii acestor investiții.

Nr. crt.	Nume și prenume persoană fizică/Denumire persoană/persoane juridică/juridice, asociații și alte entități fără personalitate juridică, precum și persoane juridice care nu se înregistrează în registrul comerțului	Adresă domiciliu/reședință/sediu
1.	Nu este cazul	

3. preemptori de rang III: proprietarii și/sau arendașii terenurilor agricole vecine cu terenul supus vânzării, cu respectarea dispozițiilor prevăzute la art. 4 alin. (2) și (4) din Legea nr. 17/2014, cu modificările și completările ulterioare

Nr. crt.	Nume și prenume persoană fizică/Denumire persoană/persoane juridică/juridice, asociații și alte entități fără personalitate juridică, precum și persoane juridice care nu se înregistrează în registrul comerțului	Adresă domiciliu/reședință/sediu
1.	Scurt Teodor	
2.	Marc Adrian	

4. preemptori de rang IV: tinerii fermieri

Nr. crt.	Nume și prenume persoană fizică/alte entități fără personalitate juridică, precum și persoane juridice care nu se înregistrează în registrul comerțului	Adresă domiciliu/reședință/sediu
1.	Tineri fermieri de pe teritoriul național	

5. preemptori de rang V: Academia de Științe Agricole și Silvicultură „Gheorghe Ionescu-Șișești” și unitățile de cercetare-dezvoltare din domeniile agriculturii, silviculturii și industriei alimentare, organizate și reglementate prin Legea nr. 45/2009 privind organizarea și funcționarea Academiei de Științe Agricole și Silvicultură „Gheorghe Ionescu-Șișești” și a sistemului

de cercetare-dezvoltare din domeniile agriculturii, silviculturii și industriei alimentare, cu modificările și completările ulterioare, precum și instituțiile de învățământ cu profil agricol, în scopul cumpărării terenurilor agricole situate în extravilan cu destinația strict necesară cercetării agricole, aflate în vecinătatea loturilor existente în patrimoniul acestora

Nr. crt.	Denumire persoană/persoane juridică/juridice, asociații și alte entități fără personalitate juridică, precum și persoane juridice care nu se înregistrează în registrul comerțului	Adresă domiciliu/reședință/sediu
1.	Nu este cazul	
2.		

6. preemtori de rang VI: persoane fizice cu domiciliul/reședința situat/situată în unitățile administrativ-teritoriale unde este amplasat terenul sau în unitățile administrativ-teritoriale vecine

Nr. crt.	Nume și prenume persoană fizică/Denumire persoană/persoane juridică/juridice, asociații și alte entități fără personalitate juridică, precum și persoane juridice care nu se înregistrează în registrul comerțului	Adresă domiciliu/reședință/sediu
1.	Persoanele fizice cu domiciliu in U.A.T. Tureni	
2.		

7. preemtori de rang VII: statul român, prin Agenția Domeniilor Statului

Nr. crt.	Denumire persoană/persoane juridică/juridice, asociații și alte entități fără personalitate juridică, precum și persoane juridice care nu se înregistrează în registrul comerțului	Adresă domiciliu/reședință/sediu
1.	ADS Bucuresti	
2.		

Primar,
Manaila Elena Daniela

.....
(numele și prenumele/semnătura)



L.S. Secretar primărie,
Contrasemneaza
Niculiciu Georgeta

.....
(numele și prenumele/semnătura)

NOTĂ: Câmpurile notate cu (*) sunt obligatoriu de completat.

ROMÂNIA
JUDEȚUL CLUJ
COMUNA TURENI
localitatea TURENI , str. Principală nr. 243
tel/fax: 0264-310009 E-mail : primaria.tureni@yahoo.com

Nr. 22
Data 16.05.2023

APROB
PRIMAR
MANAILA ELENA DANIELA

PROCES VERBAL

De afisare a ofertei de vanzare si a listei preemtorilor in vederea executarii dreptului de preemtiune a terenului extravilan in suprafata de 0.28 ha

In data de 16.05.2023, am procedat la afisarea ofertei de vanzare cu numarul 22 din 16.05.2023 si a listei preemtorilor in vederea executarii dreptului de preemtiune a terenului extravilan in suprafata de 0.28 ha, conform art. 3, lit. b) si d) din Normele metodologice privind exercitarea de către Ministerul Agriculturii și Dezvoltării Rurale a atribuțiilor ce îi revin pentru aplicarea titlului I din Legea nr. 17/2014 privind unele măsuri de reglementare a vânzării terenurilor agricole situate în extravilan și de modificare a Legii nr. 268/2001 privind privatizarea societăților ce dețin în administrare terenuri proprietate publică și privată a statului cu destinație agricolă și înființarea Agenției Domeniilor Statului, din 26.10.2020, aprobate prin Ordinul nr. 311/2020 / 94/2021 / M.12/2021 / 3525/2020 pentru modificarea Ordinului viceprim-ministrului, ministrul agriculturii și dezvoltării rurale, al viceprim-ministrului, ministrul dezvoltării regionale și administrației publice, al ministrului apărării naționale și al viceprim-ministrului, ministrul culturii, nr. 719/740/M.57/2.333/2014 la avizierul Primariei com. Tureni, pt vanzator:

- IRIMIE SIMONA JANETA , Mun. Turda, str. Cal. Victoriei, nr. 134, sc.B, et.2, ap.23,
jud. Cluj

SECRETAR GENERAL LA COMUNEI
CONTRASEMNEAZA
NICULICIU GEORGETA

- Formular pentru persoane fizice -
OFERTĂ DE VÂNZARE TEREN

Subsemnatul/Subsemnata¹⁾ Trinice Lucreia Javeta CNP 2680418126210, având adresa de comunicare în: localitatea Rusda, str. C. Vișnovei nr. 134, bl. 4, sc. 13, et. 2, ap. 23, județul/sectorul Cluj, codul poștal 410058, e-mail jana-irina@terluca.com, yând teren agricol situat în extravilan, în suprafață de 0,28 (ha), reprezentând cota parte 1001, la prețul de (*) 140.000 (lei).

1) Se completează numele și prenumele proprietarului terenului. Condițiile de vânzare²⁾ sunt următoarele: Trinice Lucreia Javeta (una sută patruzeci și unu lei)

2) Se va completa în cifre și litere.

Date privind identificarea terenului:

Specificare	Informații privind amplasamentul terenului							Observații
	Orașul/Comuna/Județul (*)	Suprafață (ha)		Număr cadastral (**)	Număr de carte funciară (**)	Număr tarla/lot (**)	Număr de parcelă folosință ³⁾ (**)	
		Suprafața totală (*)	Cota-parte ⁵⁾					
Se completează de către vânzător.	<u>Micesti</u> <u>Huciului</u>	<u>0,28</u>	<u>1001</u>	<u>13698</u>	<u>13698</u>	<u>17</u>	<u>762</u>	<u>Fâneață</u>
Verificat primărie ⁴⁾								

3) Se completează categoria de folosință a terenurilor agricole situate în extravilan conform art. 2 din Legea fondului funciar nr. 18/1991, republicată, cu modificările și completările ulterioare.

4) Se completează cu „X” rubricile în care informațiile pot fi comparate cu datele din Registrul agricol, evidențele fiscale, evidențele de stare civilă, altele asemenea.

5) Cota-parte din suprafață se exprimă în fracție și în hectare.

(*) Declar că terenul agricol situat în extravilan face obiectul acțiunii pentru pronunțarea unei hotărâri judecătorești care să țină loc de contract de vânzare: DA [] NU []

Cunoscând că falsul în declarații se pedepsește conform Legii nr. 286/2009 privind Codul penal, cu modificările și completările ulterioare, declar că datele sunt reale, corecte și complete.

Vânzător/Imputernicit
Trinice Lucreia Javeta
(numele și prenumele în clar)

Semnătura

L.S.

Data 15.05.2023



ANCP
Autoritatea Națională de Cadastru și Publicitate Imobiliară

Oficiul de Cadastru și Publicitate Imobiliară CLUJ
Biroul de Cadastru și Publicitate Imobiliară Turda

EXTRAS DE CARTE FUNCİARĂ PENTRU INFORMARE

Carte Funciară Nr. 53698 Turda

Nr. cerere 16767
Ziua 25
Luna 04
Anul 2023

Cod verificare
100132688257



A. Partea I. Descrierea imobilului

TEREN Extravilan

Adresa: Jud. Cluj

Nr. Crt	Nr. cadastral Nr. topografic	Suprafața* (mp)	Observații / Referințe
A1	53698	2.800	Teren neimprejmuit;

B. Partea II. Proprietari și acte

Înscrieri privitoare la dreptul de proprietate și alte drepturi reale		Referințe
21655 / 20/05/2021		
Act Notarial nr. 144, din 18/11/2011 emis de BNP LUPEA MARIANA;		
B6	Se notează faptul că imobil este înregistrat în planul cadastral fără localizare certă datorită lipsei planului parcelar	A1
35652 / 31/08/2021		
Act Notarial nr. 2055, din 30/08/2021 emis de Onet Ion Anghelus;		
B7	Intabulare, drept de PROPRIETATE cu titlu anterior de moștenire, respectiv partaj voluntar, dobandit prin Conventie, cota actuala 1/1 1) IRIMIE SIMONA-JANETA, bun propriu	A1

C. Partea III. SARCINI .

Inscrieri privind dezmembrămintele dreptului de proprietate, drepturi reale de garanție și sarcini	Referințe
NU SUNT	

Anexa Nr. 1 La Partea I

Teren

Nr cadastral	Suprafața (mp)*	Observații / Referințe
53698	2.800	

* Suprafața este determinată în planul de proiecție Stereo 70.

DETALII LINIARE IMOBIL

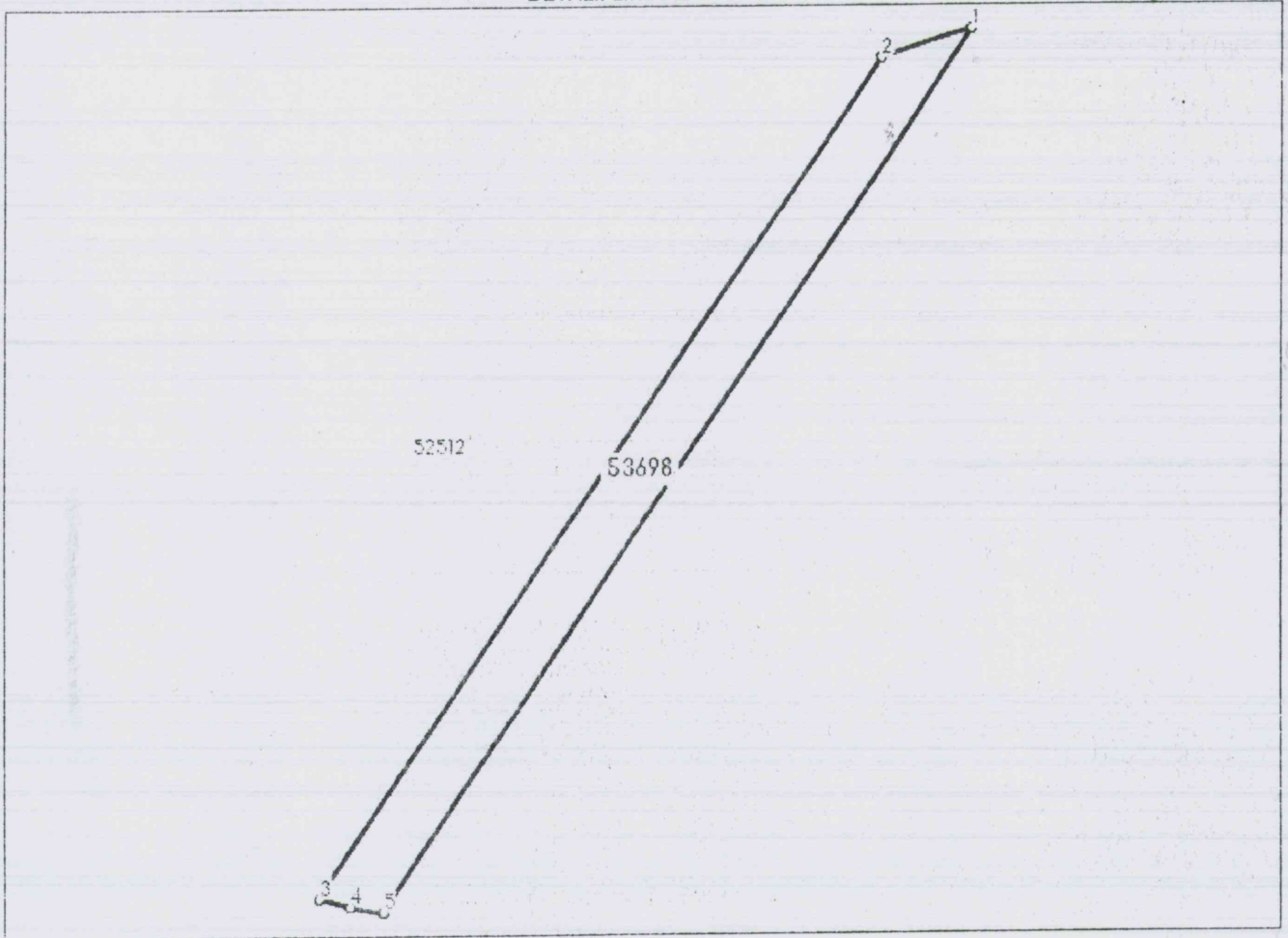

Date referitoare la teren

Nr Crt	Categorie folosință	Intra vilan	Suprafața (mp)	Tarla	Parcelă	Nr. topo	Observații / Referințe
1	faneata	NU	2.800	17	76/2	-	Imobil înregistrat în planul cadastral fara localizare certa datorita lipsei planului parcelar. Teren neimprejmuit.

Lungime Segmente

1) Valorile lungimilor segmentelor sunt obținute din proiecție în plan.

Punct început	Punct sfârșit	Lungime segment (m)
1	2	20.369
2	3	213.341
3	4	6.915
4	5	6.906
5	1	223.997

** Lungimile segmentelor sunt determinate în planul de proiecție Stereo 70 și sunt rotunjite la 1 milimetru.

*** Distanța dintre puncte este formată din segmente cumulate ce sunt mai mici decât valoarea 1 milimetru.

Extrasul de carte funciară generat prin sistemul informatic integrat al ANCPİ conține informațiile din cartea funciară active la data generării. Acesta este valabil în condițiile prevăzute de art. 7 din Legea nr. 455/2001, coroborat cu art. 3 din O.U.G. nr. 41/2016, exclusiv în mediul electronic, pentru activități și procese administrative prevăzute de legislația în vigoare. Valabilitatea poate fi extinsă și în forma fizică a documentului, fără semnătură olografă, cu acceptul expres sau procedural al instituției publice ori entității care a solicitat prezentarea acestui extras.

Verificarea corectitudinii și realității informațiilor conținute de document se poate face la adresa www.ancpi.ro/verificare, folosind codul de verificare online disponibil în antet. Codul de verificare este valabil 30 de zile calendaristice de la momentul generării documentului.

Data și ora generării,

25/04/2023, 14:03